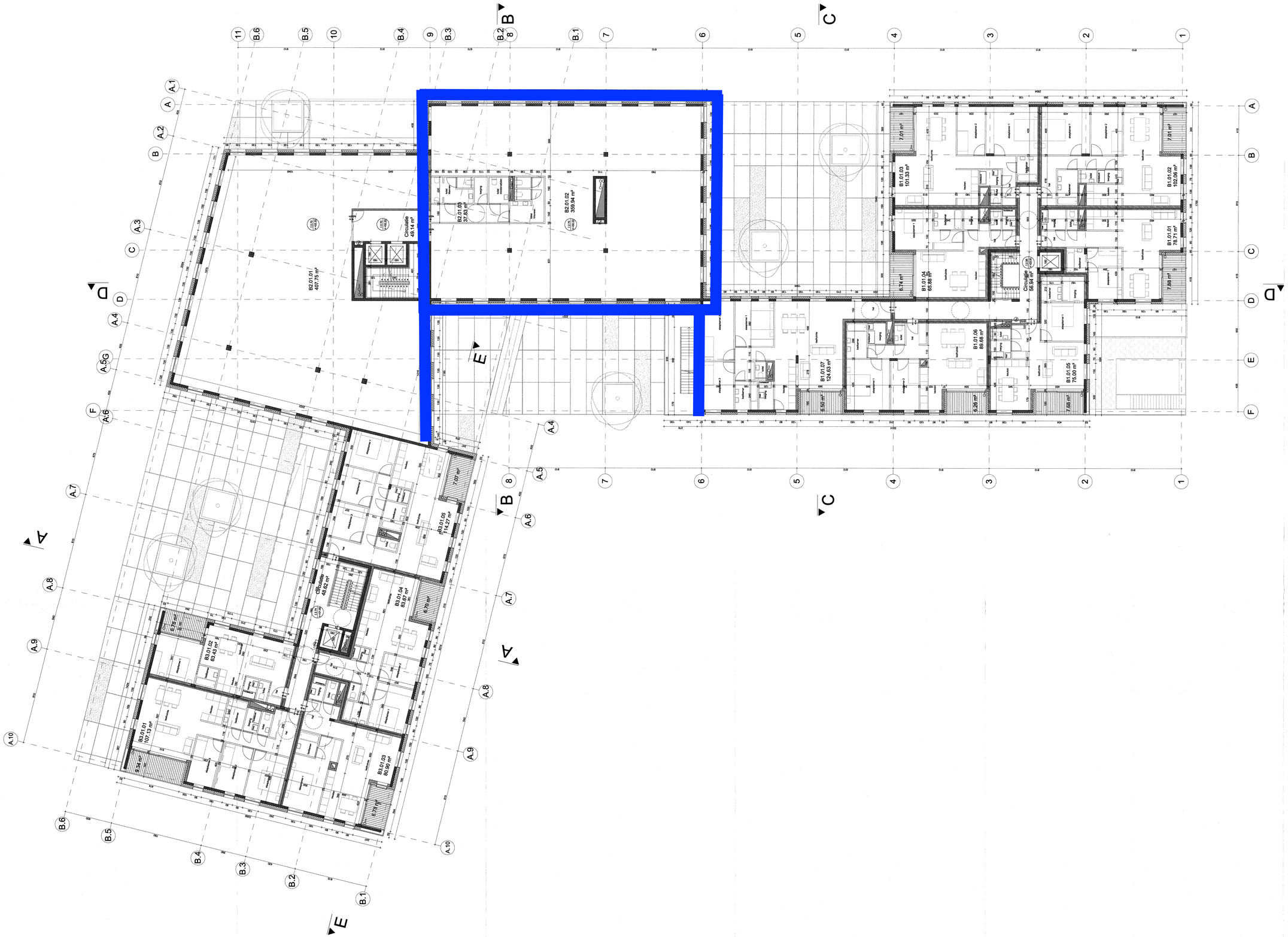

LEGENDE

- BESTAAND METSELWERK
- GEVELSTEEN
- EMELBOUW
- KALKZANDSTEEN
- BETONBLOK
- BESTAAND GEWAPEND BETON
- NIEUW GEWAPEND BETON
- BETON PREFABELEMENTEN
- DEKVLOER
- ISOLERENDE DEKVLOER
- HOUTEN BALK
- HOUTEN PLAATMATERIAAL
- COMPOSIETPLAAT
- GIPSKARTONPLAAT
- METAAL
- ISOLATIE
- GESTABILISEERD ZAND
- AARDE
- GROEN

- AFBRAAKWERKEN
- AFBRAAK VLOERPLATEN
- VERWIJDEREN VAN ELEMENTEN
- AFBRAAK VAN MUREN

L	LOGEN
F	FECALIEN
RW	REGENWATER
VW	VUILWATER
VL	VERLICHTING
VL SP	VERLICHTING SEPTISCHE PUT
SP	SEPTISCHE PUT
DSP	DUBBELE SCHEIPPUT
TP	TOEZICHTPUT
KP	KLOKPUT
RA	REUKAFSNUIDER
BP	BEZINKPUT
RWP	REGENWATERPUT
PP	POMPPUT
OA	OLIEAFSCHEIDER
ZA	ZETMEELAFSCHEIDER
	ISOLERENDE BRANDWEERDEUR
	NIEUWE BRANDWEERDEUR
	Rf 60 MIN. (zwaktrip)
	Rf 30 MIN. (zwaktrip)
105	ZELFSLUITENDE DEUR
	HASPEL 20 M
	HASPEL 30 M
	HOOGSPANNINGSKABINE
	VERLICHTINGSPAAL
	KABINE/KAST GAS
	DEKSEL GAS
	DEKSEL WATER
	TOEZICHTSPUT
	RIOLERING FECALIEN EN LOGEN
	RIOLERING REGENWATER
	MUURHYDRANT
	VRIJE HOOGTE AFGEWERKTE VLOERPAS

Klein-Bijgaarden

BOUWHEER

ABB Klein Bijgaarden n.v.
Gedelegeerd bestuurder / Brocap n.v.

Dhr. Peter Vanneck
Waterkeiteilaan 1
B-9032 Wondelgem (Gent)
T 09 227 11 85
peter.vanneck@brocap.be

BOUWPLAATS

Bergenseteenweg 106
B-1500 Sint-Pieters Leeuw
Kadastrale gegevens:
afdeling 1e
sectie A 2e blad
perceelnummer :105G ,107Y2, 107Y2,107A3 en 109M

ARCHITECT

HUB, architecture b/ba
Arch. Bart Biermans
Rijnkaai 33 /301
B-2000 Antwerpen
T 03 281 31 29
F 03 281 54 96
E bart.biermans@hub.eu
www.hub.eu

BOUWTECHNISCHE ONDERSTEUNING

Bureau Bouwtechniek

Dhr. Mark Sette
Kammestraat 18
B-2000 Antwerpen
T 03 231 53 95
F 03 232 78 82
E mark.sette@b-b.be

INGENIEURS STABILITEIT

ESTABLIS

Filip Meeltsagh
Beversesteenweg 612
B-8800 Roeselare
T 051 43 12 03
F 051 43 12 90
E fmeeltsagh@establis.eu

INGENIEURS TECHNIEKEN

CES

Niel De Greef
Chaussée de Bruxelles 290
B-1730 Asse
T 02 452 20 02
E ndg@ces-web.be

WIJZIGINGEN | **DATUM / OPMERKINGEN**

SINT-PIETERS-LEEUW
Bijlage aan het Besluit van het Schepencollege in datum van 16/09/2013
Dossier: 2013/00184/BP

BA **04/11**

NIVEAU 1 1:100	datum 06/07/2012 getekend DRP/HD	Ref WWKB.511.00.05

Niets uit deze tekening mag gekopieerd, uitgevoerd of gewijzigd worden zonder de uitdrukkelijke goedkeuring van de architect.

Alle maten vermeld op de plannen dienen door de aannemer / uitvoerder in het werk gecontroleerd te worden voorafgaand aan de uitvoering.

Alle structuurelementen dienen uitgevoerd te worden volgens de voorschriften van de ingenieur stabiliteit.